Перспективная схема газоснабжения Арсеньевского городского округа на 2025 год.
Карта округа.

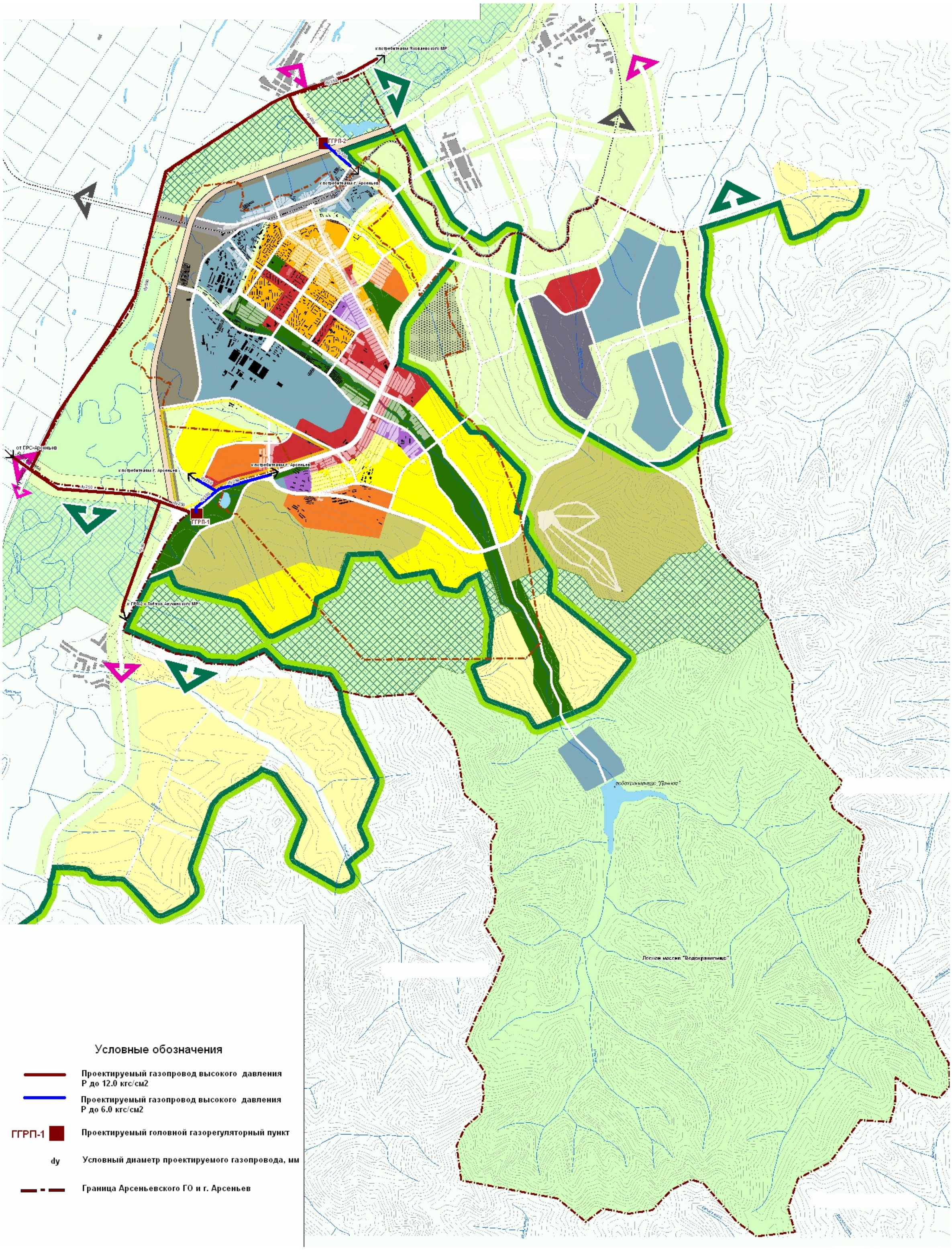

Условные обозначения

- Проектируемый газопровод высокого давления Р до 12.0 кгс/см2
- Проектируемый газопровод высокого давления Р до 6.0 кгс/см2
- ГГРП-1 — Проектируемый головной газорегуляторный пункт
- dy — Условный диаметр проектируемого газопровода, мм
- Граница Арсеньевского ГО и г. Арсеньев